

機關編號
03-119

臺中市大里區戶政事務所

中華民國 112 年度

(自112年1月1日起至112年12月31日止)

單位預算

臺中市大里區戶政事務所

目 次

中華民國 112 年度

甲、預算總說明	03119- 1 頁
乙、主要表	
1. 歲入來源別預算表	03119- 4 頁
2. 歲出機關別預算表	03119- 6 頁
丙、附屬表	
1. 歲入項目說明提要與預算明細表	03119- 7 頁
2. 歲出計畫說明提要與各項費用明細表	03119-16 頁
3. 各項費用彙計表	03119-21 頁
4. 歲出一級用途別科目分析表	03119-22 頁
5. 資本支出分析表	03119-23 頁
6. 人事費彙計表	03119-24 頁
7. 人事費分析表	03119-25 頁
8. 公務車輛明細表	03119-27 頁
9. 歲出按職能及經濟性綜合分類表	03119-28 頁
10. 轉帳收支對照表	03119-30 頁

臺中市大里區戶政事務所

預算總說明

中華民國 112 年度

一、現行法定職掌

(一) 機關主要職掌：承臺中市政府之命令，辦理各項戶籍登記及執行交辦事項。

(二) 內部分層業務：

組織系統圖

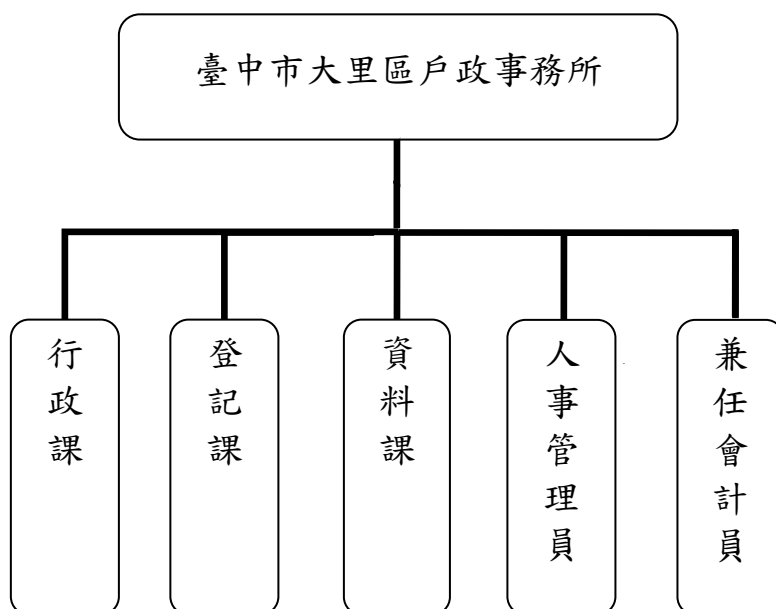

員額編制表

類別	法定編制員額	本年度預算員額	上年度預算員額	與上年度預算員額比較增減
職員	40	40	40	0
工友	0	0	1	-1

臺中市大里區戶政事務所

預算總說明

中華民國 112 年度

二、前年度及上年度已過期間計畫實施及預算執行情形：

(一) 前年度計畫實施成果及決算辦理概況：

1、歲入部分：預算數 5,166 千元，決算數 4,356 千元，執行率 84.32%。

2、歲出部分：預算數 47,628 千元，決算數 46,888 千元，執行率 98.45%。

(二) 上年度已過期間計畫實施及預算執行概況：

1、歲入部分：預算數 4,906 千元，截至 5 月底實收數 1,848 千元，執行率 37.67%。

2、歲出部分：預算數 47,313 千元，截至 5 月底實付數 25,961 千元，執行率 54.87%。

三、本年度施政計畫重點及預算提要：

(一) 本年度計畫重點及預期績效：

1、推動戶政資訊化，賡續辦理簡政便民服務，如受理假日預約結婚登記、各項戶籍登記、核發戶籍中文或英文謄本、自然人憑證發證業務、戶口名簿或國民身分證之初領、補發或換發、印鑑登記或證明等相關業務、巡迴查對、年終動態靜態人口統計、門牌編釘等各項為民服務工作。

2、加強財務管理並力行節能減碳運動、避免浪費資源且擲節各項開支，以提昇施政績效。

3、其他一般政事則詳本所工作計畫。

(二) 本年度預算提要及成本估計：

1、歲入部分：歲入預算數 4,893 千元，其中罰款及賠償收入 19 千元，規費收入 4,772 千元，財產收入 2 千元，其他收入 100 千元。

臺中市大里區戶政事務所

預算總說明

中華民國 112 年度

2、歲出部分：歲出預算數 50,728 千元，依經資門分：

(1) 經常門預算數 50,628 千元 (佔 99.80%)，包括：人事費 45,335 千元，業務費 5,293 千元。其中行政管理 46,260 千元、戶政業務 4,368 千元。

(2) 資本門預算數 100 千元 (佔 0.20%)，包括：一般行政 100 千元。

四、其他必要之分析事項：

111 年度歲出預算數為 47,313 千元，112 年度歲出預算數為 50,728 千元。

(一) 主要增加原因：

- 1、增列正式人員人事費 3,030 千元。
- 2、增列行政助理薪資等經費 467 千元。
- 3、增列資訊安全管理等相關費用 5 千元。
- 4、增列戶政資訊電腦設備耗材及碳粉等消耗品 76 千元。
- 5、增列印刷、清潔、環境佈置及誤餐費等費用 73 千元。
- 6、依共同編列基準增列房屋建築養護費 9 千元。
- 7、增列機械、電器設備保養及維修等費用 70 千元。

(二) 主要減少原因：

- 1、減列汰換辦公廳舍鐵門等設備 50 千元。
- 2、減列購置天花板隱藏型空氣清淨機 116 千元。
- 3、減列購置數位相機 37 千元。
- 4、減列購置自動關防蓋印機 88 千元。
- 5、減列退休(職)人員三節慰問金 6 千元。
- 6、減列自然人憑證發證業務相關費用 8 千元。
- 7、減列建築物公共安全檢查簽證費用 10 千元。

臺中市大里區戶政事務所

歲入來源別預算表

中華民國 112 年度

單位：新臺幣千元

科 目				本年度 預算數	上年度 預算數	前年度 決算數	本年度與 上年度比較	說明	
款	項	目	節						名稱及編號
				合計	4,893	4,906	4,356	-13	
				經常門合計	4,893	4,906	4,356	-13	
02				04000000000	19	19	17	-	
	050			罰款及賠償收入					
				04031190000	19	19	17	-	
				臺中市大里區戶政事務所					
		01		04031190100	19	19	17	-	
			01	罰金罰鍰及怠金					
				04031190101	19	19	17	-	各項戶籍登記逾期、經催告不為登記或不實申報等，依戶籍法予以處罰。19千元
				罰金罰鍰					
03				05000000000	4,772	4,781	4,200	-9	
	049			規費收入					
				05031190000	4,772	4,781	4,200	-9	
				臺中市大里區戶政事務所					
		01		05031190100	3,112	3,113	2,674	-1	
			01	行政規費收入					
				05031190101	2	3	2	-1	按人民申請歸化測試收取規費。2千元
				審查費					
			02	05031190102	3,000	3,000	2,566	-	初補換領國民身分證、戶口名簿、印鑑證明、新編門牌、門牌證明、換補歸化測試成績單、結婚證明書及離婚證明書等收取規費。3,000千元
				證照費					
			03	05031190103	110	110	106	-	印鑑登記、變更或廢止等收取規費。110千元
				登記費					
		02		05031190300	1,660	1,668	1,526	-8	
			01	使用規費收入					
				05031190303	1,550	1,550	1,415	-	戶籍資料閱覽及核發戶籍謄本、英文謄本、戶口統計資料、親等關聯資料、戶籍名冊資料等收取規費。1,550千元
				資料使用費					
			02	05031190307	110	118	111	-8	辦理自然人憑證IC卡行政管理費收入。(收支併列)110千元
				服務費					
04				07000000000	2	6	1	-4	
	055			財產收入					
				07031190000	2	6	1	-4	
				臺中市大里區戶政事務所					
		01		07031190100	1	1	-	-	
				財產孳息					

臺中市大里區戶政事務所

歲入來源別預算表

中華民國 112 年度

單位：新臺幣千元

科 目				本年度 預算數	上年度 預算數	前年度 決算數	本年度與 上年度比較	說明	
款	項	目	節						名稱及編號
			01	07031190101 利息收入	1	1	-	公庫存款利息收入。1千元	
			02	07031190500 廢舊物資售價	1	5	1	-4	
			01	07031190501 廢舊物資售價	1	5	1	-4	變賣已報廢財產、廢舊物品等收入。1千元
08				12000000000 其他收入	100	100	138	-	
	051			12031190000 臺中市大里區戶政 事務所	100	100	138	-	
			01	12031190200 雜項收入	100	100	138	-	
			01	12031190201 收回以前年度 歲出	-	-	61	-	
			02	12031190210 其他雜項收入	100	100	77	-	收取自動證照攝影機設置費及其他雜項收入等。100千元

臺中市大里區戶政事務所

歲出機關別預算表

中華民國 112 年度

單位：新臺幣千元

經資門併計

科 目				本年度 預算數	上年度 預算數	前年度 決算數	本年度與 上年度比較	說 明
款	項	目 節	名稱及編號					
03			0003000000 臺中市政府民政局主管	50,728	47,313	46,888	3,415	
	017		00031190000 臺中市大里區戶政事務所	50,728	47,313	46,888	3,415	
		01	37031190100 一般行政	46,360	42,869	42,907	3,491	
			01 37031190101 行政管理	46,360	42,869	42,907	3,491	一、本科目包括行政管理 二、本年度預算數包括： 人事費44,930千元 業務費1,330千元 設備及投資100千元 獎補助費0千元 三、本年度預算數與上年度比較： 增加 3,491千元 增列 人事費3,030千元 增列 業務費467千元 減列 獎補助費6千元
		02	37031190900 戶政業務	4,368	4,153	3,863	215	
			01 37031190901 戶政業務	4,368	4,153	3,863	215	一、本科目包括戶政業務 二、本年度預算數包括： 人事費405千元 業務費3,963千元 三、本年度預算數與上年度比較： 增加 215千元 增列 業務費215千元
		03	37031199000 一般建築及設備	-	291	118	-291	
			01 37031199001 一般建築及設備	-	291	118	-291	一、本科目包括一般建築及設備 二、本年度預算數0千元 三、本年度預算數與上年度比較： 減少 291千元 減列 設備及投資291千元

臺中市大里區戶政事務所

歲入項目說明提要與預算明細表

經常門

中華民國 112 年度

單位：新臺幣元

罰金罰鍰及怠金—罰金罰鍰

罰金罰鍰及怠金—罰金罰鍰

來源別子目及細目編號	04031190101 罰金罰鍰及怠金-罰金罰鍰	承辦單位	行政課、登記課	預算金額	19千元
歲入項目說明	一.項目內容：各項戶籍登記逾期、經催告不為登記或不實申報等，依戶籍法予以處罰。 二.法令依據：戶籍法第75條至第81條規定。				
科目名稱及編號	單位	數量	單價	預算數	說明及收入依據
合計 04031190101 罰金罰鍰	年	1	19,000	19,000	各項戶籍登記逾期、經催告不為登記或不實申報等，依戶籍法予以處罰。

臺中市大里區戶政事務所

歲入項目說明提要與預算明細表

經常門

中華民國 112 年度

單位：新臺幣元

行政規費收入—審查費	來源別子目及細目編號	05031190101 行政規費收入-審查費	承辦單位	行政課	預算金額	2千元
	歲入項目說明	一.項目內容：人民申請歸化之測試費。 二.法令依據：臺中市政府辦理歸化取得我國國籍者基本語言能力及國民權利義務基本常識測驗作業要點。				
	科目名稱及編號	單位	數量	單價	預算數	說明及收入依據
	合計				2,000	
	05031190101 審查費	年	1	2,000	2,000	按人民申請歸化測試收取規費。

行政規費收入—審查費

臺中市大里區戶政事務所

歲入項目說明提要與預算明細表

經常門

中華民國 112 年度

單位：新臺幣元

行政規費收入—證照費	來源別子目及細目編號	05031190102 行政規費收入-證照費	承辦單位	行政課、登記課、資料課	預算金額	3,000千元	行政規費收入—證照費
	歲入項目說明	一.項目內容：初補換領國民身分證、戶口名簿、印鑑證明、新編門牌、門牌證明、換補歸化測試成績單、結婚證明書及離婚證明書等。 二.法令依據：戶籍法及戶籍法施行細則、臺中市印鑑登記及印鑑證明規費收費標準、臺中市道路命名及門牌編釘自治條例。					
	科目名稱及編號	單位	數量	單價	預算數	說明及收入依據	
	合計				3,000,000		
	05031190102 證照費	年	1	3,000,000	3,000,000	初補換領國民身分證、戶口名簿、印鑑證明、新編門牌、門牌證明、換補歸化測試成績單、結婚證明書及離婚證明書等收取規費。	

臺中市大里區戶政事務所

歲入項目說明提要與預算明細表

經常門

中華民國 112 年度

單位：新臺幣元

行政規費收入—登記費

來源別子目及細目編號	05031190103 行政規費收入-登記費	承辦單位	資料課	預算金額	110千元
歲入項目說明	一.項目內容：印鑑登記、變更或廢止等。 二.法令依據：臺中市印鑑登記及印鑑證明規費收費標準。				
科目名稱及編號	單位	數量	單價	預算數	說明及收入依據
合計				110,000	
05031190103 登記費	年	1	110,000	110,000	印鑑登記、變更或廢止等收取規費。

行政規費收入—登記費

臺中市大里區戶政事務所

歲入項目說明提要與預算明細表

經常門

中華民國 112 年度

單位：新臺幣元

使用規費收入—資料使用費

來源別子目及細目編號	05031190303 使用規費收入-資料使用費	承辦單位	行政課、資料課	預算金額	1,550千元
歲入項目說明	一.項目內容：戶籍資料閱覽及核發戶籍謄本、英文謄本、戶口統計資料、親等關聯資料、戶籍名冊資料等。 二.法令依據：戶籍法及戶籍法施行細則。				
科目名稱及編號	單位	數量	單價	預算數	說明及收入依據
合計 05031190303 資料使用費	年	1	1,550,000	1,550,000	戶籍資料閱覽及核發戶籍謄本、英文謄本、戶口統計資料、親等關聯資料、戶籍名冊資料等收取規費。

使用規費收入—資料使用費

臺中市大里區戶政事務所

歲入項目說明提要與預算明細表

經常門

中華民國 112 年度

單位：新臺幣元

使用規費收入—服務費	來源別子目及細目編號	05031190307 使用規費收入-服務費	承辦單位	資料課	預算金額	110千元
	歲入項目說明	一.項目內容：辦理自然人憑證發證收入。 二.法令依據：預算法及相關規定辦理。				
	科目名稱及編號	單位	數量	單價	預算數	說明及收入依據
	合計				110,000	
	05031190307 服務費	年	1	110,000	110,000	辦理自然人憑證IC卡行政管理費收入。(收支併列)

使用規費收入—服務費

臺中市大里區戶政事務所

歲入項目說明提要與預算明細表

經常門

中華民國 112 年度

單位：新臺幣元

財產孳息 利息收入	來源別子目及 細目編號	07031190101 財產孳息-利息收入	承辦單位	行政課	預算金額	1千元
	歲入 項目 說明	一.項目內容：公庫存款利息收入。 二.法令依據：預算法及相關規定辦理。				
	科目名稱及編號	單位	數量	單價	預算數	說明及收入依據
	合計				1,000	
	07031190101 利息收入	年	1	1,000	1,000	公庫存款利息收入。

財產孳息
|
利息收入

臺中市大里區戶政事務所

歲入項目說明提要與預算明細表

經常門

中華民國 112 年度

單位：新臺幣元

廢舊物資售價 — 廢舊物資售價	來源別子目及細目編號	07031190501 廢舊物資售價-廢舊物資售價	承辦單位	行政課	預算金額	1千元
	歲入項目說明	一.項目內容：變賣已報廢財產、廢舊物品等收入。 二.法令依據：各機關奉准報廢財產之變賣及估價作業程序、臺中市政府各機關學校辦理已報廢財產網路拍賣作業手冊。				
	科目名稱及編號	單位	數量	單價	預算數	說明及收入依據
合計					1,000	
07031190501 廢舊物資售價	年	1	1,000	1,000		變賣已報廢財產、廢舊物品等收入。

廢舊物資售價
—
廢舊物資售價

臺中市大里區戶政事務所

歲入項目說明提要與預算明細表

經常門

中華民國 112 年度

單位：新臺幣元

雜項收入
|
其他雜項收入

雜項收入
|
其他雜項收入

來源別子目及細目編號	12031190210 雜項收入-其他雜項收入	承辦單位	行政課	預算金額	100千元
歲入項目說明	一.項目內容：收取自動證照攝影機設置費及其他雜項收入等。 二.法令依據：預算法及相關規定辦理。				
科目名稱及編號	單位	數量	單價	預算數	說明及收入依據
合計				100,000	
12031190210 其他雜項收入	年	1	100,000	100,000	收取自動證照攝影機設置費及其他雜項收入等。

臺中市大里區戶政事務所

歲出計畫說明提要與各項費用明細表

中華民國 112 年度

單位：新臺幣元

一般行政 行政管理	業務計畫及工作計畫 名稱與編號		37031190101 一般行政-行政管理		承辦單位	行政課	預算金額	46,360千元	一般行政 行政管理
	歲出計畫說明	一.計畫內容：本工作計畫置主任1人、職員39人計40人，承臺中市政府之命令辦理各項戶籍登記及交辦事項。 二.預期成果：安定員工生活，提高工作品質，充實辦公室設備以增加工作效率。							
分支計畫及用途別科目		單位	數量	單價	預算數	說明			
合計					46,360,000	市款46,360,000元			
01人員維持費					44,930,000	市款44,930,000元			
1000 人事費					44,930,000	市款44,930,000元			
1015 法定編制人員待遇					30,078,120				
		年	1	30,078,120	30,078,120	職員待遇。			
1030 獎金					6,266,275				
		年	1	2,803,806	2,803,806	職員考績獎金。			
		年	1	3,462,469	3,462,469	職員年終工作獎金。			
1035 其他給與					640,000				
		年	1	640,000	640,000	職員休假補助。			
1040 加班值班費					1,589,157				
		年	1	1,589,157	1,589,157	職員未休假加班費。			
1050 退休離職儲金					3,633,696				
		年	1	3,633,696	3,633,696	公務人員退休提撥金。			
1055 保險					2,722,752				
		年	1	1,815,168	1,815,168	職員健保保險補助。			
		年	1	907,584	907,584	職員公保保險補助。			
02一般業務					1,430,000	市款1,430,000元			
2000 業務費					1,330,000	市款1,330,000元			
2021 其他業務租金					10,800				
		月x輛	12x1	900	10,800	公務電動機車電池租賃費。			

臺中市大里區戶政事務所

歲出計畫說明提要與各項費用明細表

中華民國 112 年度

單位：新臺幣元

一般行政—行政管理	分支計畫及用途別科目	單位	數量	單價	預算數	說明	一般行政—行政管理
	2027 保險費				1,146		
		年	1	1,146	1,146	公務機車保險費(詳公務車輛明細表)。	
	2033 臨時人員酬金				870,000		
		人/年	2	435,000	870,000	行政助理薪津、年終獎金、勞、健保費及提繳退休金等。	
	2054 一般事務費				372,654		
		人/年	42	2,000	84,000	藝文、慶生、聯誼等文康經費。	
		年	1	206,154	206,154	印刷、廣告、雜支、清潔、環境佈置等。	
		年	1	82,500	82,500	職員及行政助理健康檢查費。	
	2066 車輛及辦公器具養護費				3,400		
		年	1	3,400	3,400	公務機車養護費(詳公務車輛明細表)。	
	2093 特別費				72,000		
		人x月	1x12	6,000	72,000	因公務上所需之應酬或捐贈等費用。	
	3000 設備及投資				100,000	市款100,000元	
	3035 雜項設備費				100,000		
		年	1	100,000	100,000	零星雜項設備。	

臺中市大里區戶政事務所

歲出計畫說明提要與各項費用明細表

中華民國 112 年度

單位：新臺幣元

戶政業務 — 戶政業務	業務計畫及工作計畫 名稱與編號		37031190901 戶政業務-戶政業務	承辦單位	行政課、資 料課	預算金額	4,368千元	戶政業務 — 戶政業務
	歲出計畫說明	<p>一.計畫內容：實施戶政資訊化、辦理簡政便民服務、經常辦理戶籍登記、巡迴查對、核發戶籍謄本、英文謄本、自然人憑證、戶口名簿、國民身分證、印鑑登記及證明等各項戶政業務。</p> <p>二.預期成果：依據戶籍法及相關法令，落實各項戶政業務，力求資料正確及簡政便民服務，預計服務250,000人次。</p>						
用途別科目		單位	數量	單價	預算數	說明		
合計					4,368,000	市款4,258,000元，收支併列110,000元		
1000 人事費					405,000	市款405,000元		
1040 加班值班費		年	1	405,000	405,000	業務加班及實施延長辦公時間加班費等。		
2000 業務費					3,963,000	市款3,853,000元，收支併列110,000元		
2003 教育訓練費		年	1	20,000	20,000	職員學分補助費。		
		年	1	20,000	20,000	員工受訓、調訓及赴各公私立訓練機構研習等相關教育訓練費用。		
2006 水電費		年	1	13,000	13,000	水費(專款專用)。		
		年	1	387,000	387,000	電費(專款專用)。		
2009 通訊費		年	1	200,000	200,000	郵資及電話費等。		
		年	1	40,000	40,000	網路月租費。		
2018 資訊服務費		年	1	110,000	110,000	行政電腦、機房設備等維護費及網頁更新等費用。		
		年	1	5,000	5,000	資訊安全管理等相關費用。		

臺中市大里區戶政事務所

歲出計畫說明提要與各項費用明細表

中華民國 112 年度

單位：新臺幣元

用途別科目	單位	數量	單價	預算數	說明
2021 其他業務租金	年	1	10,000	10,000	公務用編輯軟體等授權費用。
				316,000	
2027 保險費	年	1	316,000	316,000	租用影印機、飲水機等事務機具。
				20,000	
2036 按日按件計資酬金	年	1	7,000	7,000	辦公廳舍公共意外責任保險費。
	年	1	10,000	10,000	志工保險費等。
	年	1	3,000	3,000	辦公廳舍火險費。
	人/節	15	2,000	30,000	各項訓練授課講座鐘點費。
2051 物品				1,149,353	
	年	1	415,353	415,353	辦公用文具紙張及碳粉等消耗品。
2054 一般事務費	年	1	450,000	450,000	戶政資訊電腦設備及製發國民身分證等各項耗材費。
	年	1	284,000	284,000	辦公用非消耗品購置。
				1,047,000	
	年	1	607,000	607,000	印刷、廣告、環境佈置、清潔及雜支等。
	年	1	100,000	100,000	所務會議、整編門牌、巡迴查對、值勤人員等誤餐費。
	年	1	50,000	50,000	辦公廳舍保全費用。
2063 房屋建築養護費	年	1	100,000	100,000	志工教育訓練、教材、聯誼活動、雜支及其他各項計畫表揚活動等費用。
	年	1	80,000	80,000	實施簡政便民、為民服務業務、戶政業務聯繫交流及各項計畫宣導表揚活動等費用。
	年	1	110,000	110,000	辦理自然人憑證發證業務相關費用。(收支併列)
				43,727	

臺中市大里區戶政事務所

歲出計畫說明提要與各項費用明細表

中華民國 112 年度

單位：新臺幣元

用途別科目	單位	數量	單價	預算數	說明
戶政業務 — 戶政業務	年	1	43,727	43,727	辦公廳舍及其附著物等保養及維修費用。
	2066 車輛及辦公器具養 護費			41,920	
	人/年	40	1,048	41,920	辦公用機具保養及維修等費用。
	2069 設施及機械設備養 護費			240,000	
	年	1	220,000	220,000	經常性一般公務用儀器、機械、 電器設備保養及維修等費用。
	年	1	20,000	20,000	消防安全設備檢查、申報、維 修、維護等費用。
2072 國內旅費			270,000		
	年	1	270,000	270,000	參加會議、洽公及受訓等旅費。

戶政業務
—
戶政業務

臺中市大里區戶政事務所

各項費用彙計表

中華民國112年度

單位：新臺幣千元

工作計畫名稱及編號	37031190101 行政管理	37031190901 戶政業務	合 計		
第一、二級用途別 科目名稱及編號					
合 計	46,360	4,368	50,728		
100000人事費	44,930	405	45,335		
101500法定編制人員待遇	30,078		30,078		
103000獎金	6,266		6,266		
103500其他給與	640		640		
104000加班值班費	1,589	405	1,994		
105000退休離職儲金	3,634		3,634		
105500保險	2,723		2,723		
200000業務費	1,330	3,963	5,293		
200300教育訓練費		40	40		
200600水電費		400	400		
200900通訊費		240	240		
201800資訊服務費		125	125		
202100其他業務租金	11	316	327		
202700保險費	1	20	21		
203300臨時人員酬金	870		870		
203600按日按件計資酬金		30	30		
205100物品		1,149	1,149		
205400一般事務費	373	1,047	1,420		
206300房屋建築養護費		44	44		
206600車輛及辦公器具養護費	3	42	45		
206900設施及機械設備養護費		240	240		
207200國內旅費		270	270		
209300特別費	72		72		
300000設備及投資	100		100		
303500雜項設備費	100		100		

臺中市大里區戶政事務所
歲出一級用途別科目分析表

中華民國112年度

單位：新臺幣千元

名稱及編號	合計	經常支出						資本支出					
		人事費	業務費	獎補助費	債務費	預備金	小計	人事費	業務費	設備及投資	獎補助費	預備金	小計
合計	50,728	45,335	5,293				50,628			100			100
37031190000 民政支出	50,728	45,335	5,293				50,628			100			100
37031190100 一般行政	46,360	44,930	1,330				46,260			100			100
37031190101 行政管理	46,360	44,930	1,330				46,260			100			100
37031190900 戶政業務	4,368	405	3,963				4,368						
37031190901 戶政業務	4,368	405	3,963				4,368						

臺中市大里區戶政事務所

資本支出分析表

中華民國112年度

單位：新臺幣千元

名稱及編號	合計	設備及投資								其他資本支出	
		土地	房屋建築及設備	公共建設及設施	機械設備	運輸設備	資訊軟體設備	雜項設備	權利		投資
合計	100							100			
37031190100 一般行政	100							100			
37031190101 行政管理	100							100			

臺中市大里區戶政事務所

人事費彙計表

中華民國112年度

單位：新臺幣元

類別	預算員額	全年度人事費											備註	
		民意代表待遇	政務人員待遇	法定編制人員待遇	約聘僱人員待遇	技工及工友待遇	獎金	其他給與	加班值班費	退休退職給付	退休離職儲金	保險		合計
合計	40			30,078,120			6,266,275	640,000	1,994,157		3,633,696	2,722,752	45,335,000	
正式員額	40			30,078,120			6,266,275	640,000	1,589,157		3,633,696	2,722,752	44,930,000	
職員	40			30,078,120			6,266,275	640,000	1,589,157		3,633,696	2,722,752	44,930,000	
其他人事費									405,000				405,000	

臺中市大里區戶政事務所

人事費分析表

中華民國112年度

0137010100-民政支出-一般行政-行政管理

單位：新臺幣元

類別	預算員額	全年度人事費											備註	
		民意代表待遇	政務人員待遇	法定編制人員待遇	約聘僱人員待遇	技工及工友待遇	獎金	其他給與	加班值班費	退休退職給付	退休離職儲金	保險		合計
合計	40			30,078,120			6,266,275	640,000	1,589,157		3,633,696	2,722,752	44,930,000	
正式員額	40			30,078,120			6,266,275	640,000	1,589,157		3,633,696	2,722,752	44,930,000	
職員	40			30,078,120			6,266,275	640,000	1,589,157		3,633,696	2,722,752	44,930,000	

臺中市大里區戶政事務所

人 事 費 分 析 表

中華民國112年度

0137090100-民政支出-戶政業務-戶政業務

單位：新臺幣元

類別	預算員額	全年度人事費											備註	
		民意代表待遇	政務人員待遇	法定編制人員待遇	約聘僱人員待遇	技工及工友待遇	獎金	其他給與	加班值班費	退休退職給付	退休離職儲金	保險		合計
合計									405,000				405,000	
其他人事費									405,000				405,000	

臺中市大里區戶政事務所

公務車輛明細表

中華民國112年度

單位：新臺幣元

業務計畫 及工作計 畫名稱	車輛 數	車輛 種類	乘客 人數 (不含 司機)	購置 年月	汽缸總 排氣量 (立方 公分)	牌照稅 (全年)	燃料使 用費 (全年)	油料費(全年)			養 護 費	車輛 保 險 費	車輛 檢 驗 費	備註
								數量 (公升)	單價 (元)	金額				
一般行政 行政管理		現有車輛									3,400	1,146		
	1	輕型電動機 車		10402	2.1HP						1,700	435		車號：938-QFT
	1	重型電動機 車		11004	8HP						1,700	711		車號：EPE-2523
		合計									3,400	1,146		

歲出按職能及經

中華民國112

職能別分類	經濟性分類	經常支出							資本支出			
		受僱人員報酬	購買商品及勞務支出	債務利息	土地租金支出	經常移轉			經常支出合計	投資及增資		
						對企業	對非營利及民間機構	對政府		對國外	對營業基金	對非營業特種基金
總計		46,255	4,373						50,628			
01 一般公共事務		46,255	4,373						50,628			
02 防衛												
03 公共秩序與安全												
04 教育												
05 保健												
06 社會安全與福利												
07 住宅及社區服務												
08 娛樂、文化與宗教												
09 燃料與能源												
10 農、林、漁、牧業												
11 礦業、製造業及營造業												
12 運輸及通信												
13 其他經濟服務												
14 環境保護												
15 其他支出												

戶政事務所

濟性綜合分類表

年度

單位：新臺幣千元

資本支出													總計
資本移轉				土地購入	無形資產購入	固定資本形成						資本支出合計	
對企業	對非營利及民間機構	對政府	對國外			住宅	非住宅房屋	營建工程	運輸工具	資訊軟體	其他設備及機器		
											100	100	50,728
											100	100	50,728

臺中市大里區戶政事務所

轉帳收支對照表

中華民國112年度

單位：新臺幣千元

歲 出				歲 入					
科 目				預 算 數	科 目				預 算 數
款	項	目	節		款	項	目	節	
				110					110
03				110	03			110	110
	017			110		049		110	110
		02		110		02		110	110
			01	110			02	110	110